



# Les Amis de la Nature de Basècles

ASBI



Mars 2024

Ed. Responsable : M. Cuvelier 77 rue de Stambruges 7972 Quevaucamps

## Sommaire

<i>Mot de la présidente</i>	<b>03</b>
<i>Journée dans la région leuzoise</i>	<b>04</b>
<i>Musée de la Libération</i>	<b>05</b>
<i>Méthode souche : conférence</i>	<b>06</b>
<i>Journée région thudinienne</i>	<b>07</b>
<i>« Les Plantes au bord des chemins »</i>	<b>08</b>
<i>Agenda 2024</i>	<b>09</b>
<i>Poésie</i>	<b>10</b>
<i>Chronique de nos activités</i>	<b>12</b>
<i>Mots croisés</i>	<b>14</b>
<i>Page Verte</i>	<b>16</b>
<i>Balades, détente, grand air ...</i>	<b>18</b>
<i>Weekend UFAN 2024</i>	<b>19</b>

*Avis aux membres,  
La revue est ouverte à tous les membres de la section,  
Si vous souhaitez voir paraître votre article,  
Merci de le transmettre au secrétariat pour le 20 mars 2024 au plus tard*

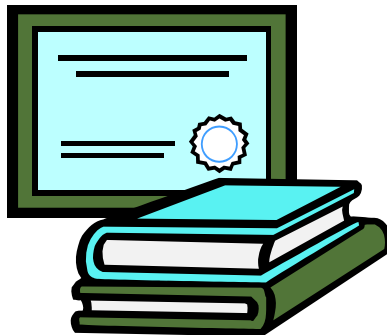

## **Le mot de la présidente**

*Nous voici en mars, le printemps est à nos portes bien que cela soit peu visible. La température est agréable mais l'humidité ne nous quitte toujours pas.*

*Restons optimiste, cela n'empêche pas nos activités de battre leur plein. Je citerai notre visite du 29 février au centre de la géothermie à Saint-Ghislain. Visite ô combien instructive grâce à notre guide du jour qui nous a permis de comprendre les spécificités peu connues de ce moyen de chauffage non polluant.*

*Nos futures activités sont détaillées dans cette revue et pour lesquelles nous comptons sur votre présence massive.*

*A l'occasion de notre assemblée générale, j'espère que notre présence sera massive également le samedi 23 mars prochain afin de nous permettre de réaliser le bilan des activités 2023 et de peaufiner celles de 2024. Je compte sur vous la convocation vous parviendra prochainement.*

*Bonne lecture à toutes et tous,  
Au plaisir de vous rencontrer,  
Cordial Berg Frei,  
Brigitte*



© dreamstime.com

dreamstime.com



# Escapade avec les Amis de la Nature de Basècles

Le samedi 13 avril 2024

(Il reste 4 places disponibles)

## Programme de la journée

### - Visite guidée du Musée Mahymobiles



Le Musée expose en permanence plus de 300 véhicules. Ce patrimoine magnifique et inégalé illustre l'évolution spectaculaire de l'automobile depuis 1895 : voitures anciennes, voitures vedettes de cinéma et de bandes dessinées, cabriolets, limousines, berlines de voyages, prototypes, camions de pompiers, bus, camionnettes, autos à pédales, engins à vapeur, carrosses, traîneaux...

Une heure de visite guidée et une heure de visite libre

### - Repas au restaurant « La Forge »

Plat 1 : Jambon de porc à la Moinette brune, crudités, croquettes

Plat 2 : Steak de bœuf, sauce au choix, crudités, frites

Dessert 1 : Profiteroles au chocolat chaud

Dessert 2 : Coupe brésilienne

### - Visite guidée dégustation et panier cadeau à la Brasserie Dupont

Etablie à Tourpes, la Brasserie Dupont fait partie de l'histoire de la bière belge. La Moinette, la bière la plus réputée de la brasserie, est fabriquée depuis 1955.

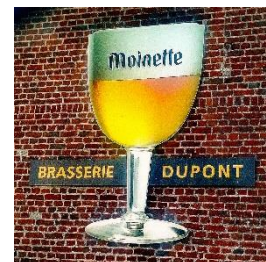

## Prix de la journée

**Membres Amis de la Nature: 40,00 €**

**Non - membres : 55,00 €**

Ce prix comprend les visites guidées, le repas de midi hors boissons

**Possibilité de covoiturage.**

Réservation obligatoire selon disponibilité.

**Clôture inscription 31 mars. Choix de menus à préciser**

Fin des visites 17h00 [amisdelanaturebasecles@hotmail.com](mailto:amisdelanaturebasecles@hotmail.com)

Le paiement au compte n°BE86-0682-3279-2650 confirme la réservation.

Rendez-vous le 13 avril 2024 à 9h45 Rue Erna 3 7900 Leuze-en-Hainaut



# Visite avec les Amis de la Nature de Basècles du Musée de la Libération Le mardi 16 avril 2024 à 10h00

*Le Musée de la Libération est situé à Obourg.*

*Depuis quelques décennies deux passionnés ont collecté de nombreux objets originaux et d'époque sur les deux guerres mondiales.*

*Ces objets sont locaux et régionaux.*

*Le musée s'étend sur 200m<sup>2</sup> et deux étages, les propriétaires nous invitent à partager leur passion pendant la visite guidée.*

**Possibilité de nous restaurer à la cafeteria du Musée avec un buffet campagnard et fromages :**

- Rôti de bœuf tôte noire, Rôti de porc cassier, Jambon de Bayonne au melon, Pâté en croûte à l'armagnac, Salami au poivre, Pain de veau, Jambon à l'os, Roulade de jambon aux asperges.
- Taboulé, Salade Grecque, Salade Niçoise.
- Carottes râpées, Céleris raves, Haricots verts, Choux-fleurs, Brocolis, -Betteraves, Pâtes, Salade de pomme de terre.
- Cocktail, Mayonnaise, Ketchup, Tartare
- Un plateau de 6 sortes de fromages, raisins, noix et roue de pain

Buffet campagnard et fromages Membres : 24€ Non Membres : 25€

**Renseignements et réservation obligatoire dernière limite le 30 mars 2024 selon disponibilité** au 069561294 ou [amisdelanaturebasecles@hotmail.com](mailto:amisdelanaturebasecles@hotmail.com)

Le paiement au compte n°BE86-0682-3279-2650 confirme la réservation

Rendez-vous : rue Saint-Macaire 1, 7034 Mons

*Préciser à l'inscription :*

*Visite guidée : Option 1*

*Visite guidée et buffet : Option 2*

Photo d'illustration





# LA MÉTHODE SOUUCHE

*Conférence*

**Vendredi 19 avril à 19H**



**Foyer culturel de Beloeil  
Rue Joseph Wauters 20  
7972 QUEVAUCAMPS**

Faites la paix avec votre histoire familiale et vivez la vie qui vous correspond

**Méthode unique qui allie le transgénérationnel, la  
kinésiologie et le coaching**



Prix : Membres 5€ Non membres 7€ (Conférence, collation, boisson)  
Renseignements et réservations obligatoire avant le 15 avril 2024  
Au 069561294 ou amisdelanaturebasecles@hotmail.com  
Le paiement obligatoire sur le compte confirme la réservation (BE86-0682-3279-2650)

*Proposée par Noul Ingvild*

[www.lamethodesouche.com](http://www.lamethodesouche.com)



# Samedi 04 mai 2024



Les Amis de la Nature de Basècles  
organisent une journée  
dans la région thudinienne **(Il reste 10 places disponibles)**

## **Programme de la journée**

*Visite guidée de la Maison de l'imprimerie à Thuin*

*La Maison de l'Imprimerie est un lieu dédié aux métiers du papier et de l'imprimerie. Importante collection de matériel d'impression et de composition typographique, à savoir une presse à bras du XVIIIe siècle, des presses à platine et une presse à cylindre du début du XIXe siècle et du XXe siècle, une collection de caractères typographiques en plomb et en bois...*

*Une pile à maillet du XIVe siècle a été reconstituée ainsi qu'un atelier de fabrication de papier chiffon, un atelier de reliure, de gravure et de lithographie.*

**Repas au restaurant « Moulin du Bief » Entrée, plat, dessert (Boissons non comprises)**

L'après-midi, **Visite guidée de l'Abbaye d'Aulne**, nichée au sein de la "Vallée de la Paix", pour découvrir les vestiges de cette ancienne Abbaye cistercienne.

Pour clôturer cette journée, nous visiterons **l'Expo internationale des Orchidées** qui se déroule en 2024 à la ferme abbatiale de l'Abbaye d'Aulne.

**Prix avec déplacement en car, visites telles que décrites et le repas.**

**Membres Amis de la Nature : 65€**  
**Non membres Amis de la Nature : 75€**

Réservation obligatoire selon disponibilité

au 069/561294 ou [amisdelanaturebasecles@hotmail.com](mailto:amisdelanaturebasecles@hotmail.com)

Le paiement au compte n° BE86-0682-3279-2650 confirme la réservation au plus tard le 20 avril 2024

Départ 08h00 Grand-Place Basècles



**Les Amis de la Nature de Basècles vous  
proposent une balade guidée  
Les plantes sauvages du bord des chemins**

**Le samedi 11 mai 2024**

*Notre guide pour cette balade sera Madame Bénédicte Legros*

*Bénédicte Legros nous a proposé des balades en 2022 et 2023 voici celle de 2024 ...*

*Promenade à Brugelette (Gages), à la découverte des remèdes de nos grands-mères. Plantes qui soignent ou qui se mangent, pratiques ancestrales et patrimoine sont au programme de la matinée.*

*Quelques dégustations devraient être au programme.*



***Informations pratiques***

Chien non admis.

***Le rendez-vous est fixé à 9h00 fin 12h30***

***Possibilité de covoiturage***

***La participation est de Membres 4€ Non-Membres 6€***

***Réservation obligatoire (places limitées) selon possibilité***

***[amisdelanaturebasecles@hotmail.com](mailto:amisdelanaturebasecles@hotmail.com) ou 069561294***

***Le paiement sur le compte confirme la réservation (BE86-0682-3279-2650)***

*Pour les Non-membres, la société est assurée en responsabilité civile, la société décline toute responsabilité en cas d'accident.*

*Pour les Amis de Nature de Basècles ceux-ci sont assurés en responsabilité civile et pour les accidents corporels.*



## Agenda : Activités 2024 Amis de la Nature Basècles

<b>16/03/2024</b>	Journée en car. Cristallerie et Léonard de Vinci	<b>Complet</b>
<b>13/04/2024</b>	Journée dans la région leuwoise	
<b>16/04/2024</b>	Visite guidée Musée de la Libération Obourg	
<b>19/04/2024</b>	Conférence « La méthode souche »	
<b>28/04/2024</b>	Marche des Picardes	
<b>04/05/2024</b>	Journée en car. Région de Thuin	
<b>11/05/2024</b>	Balade « Les plantes sauvages au bord des chemins »	
<b>25/05/2024</b>	Balade Nature guidée « Terril Ciplly »	
<b>27/05/2024</b>	Visite Musée Géants Ath	
<b>09/06/2024</b>	Marche Adeps Orientation et 5 et 10 km fléché. Point vert Adeps	
<b>15/06/2024</b>	Balade Nature guidée « Qui se promène dans Beloeil »	
<b>28/06/2024</b>	<i>Conférence « Des forêts, des arbres et des hommes Hier, aujourd'hui et demain »</i>	
<b>13/07/2024</b>	Balade Nature guidée « Péruwelz, circuit de la Verne noire, du hameau de Cerfontaine et du Ravel historique de la ligne 92 »	
<b>23/07/2024</b>	Balade nature guidée « Dans le bois d'Havré »	
<b>20/08/2024</b>	Balade nature guidée « Bois de Baudour, entre forêt étangs et clairières »	
<b>24/08/2024</b>	Balade Nature guidée « L'eau hier et aujourd'hui à Péruwelz »	
<b>06/09/2024</b>	Conférence « Approche permaculture »	
<b>10/09/2024</b>	Balade Nature guidée Mons Waux-Hall	
<b>14/09/2024</b>	Balade Nature guidée Bonsecours	
<b>05/06/10/2024</b>	Weekend Etrepat <b>Complet</b>	
<b>18/10/2024</b>	<i>Conférence « A la rencontre des abeilles sauvages »</i>	
<b>26/10/2024</b>	Visite guidée Safranière Mont Panisel	
<b>17/11/2024</b>	47 <sup>ème</sup> Marche des Marbriers. Point vert Adeps	
<b>?</b>	Marché de Noël ?	

*La page de poésie par José Thaon*

..... PRÉLUDE AU PRINTEMPS .....

Après le très long règne de l'hiver  
Reprenant vigueur et l'allure fière  
Le soleil très assidûment s'affaire  
L'astre chaud et lumineux se lève  
De plus en plus tôt et, sans trêve  
Répand un doux parfum de sève

Les bras tendus vers le printemps  
Les jours s'étendent en croissant  
Sur l'accueillant matelas du temps  
D'aguichantes marées de lumière  
Inondant alors la plage journalière  
De vagues revigorantes et claires

Lors du Carnaval vécu dans la joie  
Les gens euphoriques et avec foi  
Célèbrent la fin des jours fort froids  
Et si la gelée insiste et fait le siège  
Les Narcisses alors se protègent  
Sous un élégant bonnet de neige

Bientôt les bourgeons apparaîtront  
Ainsi que les très hâtives floraisons  
Et les premiers téméraires citrons  
Avec d'autres prémices annonçant  
Le retour imminent du beau temps  
La douce saison, son sacre attend

/ Jo Zé

Le PRINTEMPS MÉTÉOROLOGIQUE débute le 1er mars et se termine le 31 mai.

Il ne doit pas être confondu avec le printemps ASTRONOMIQUE ou calendaire qui commence avec l'équinoxe de printemps (le 20 mars à 04h06 en 2024) et finit avec le solstice d'été (le 20 juin cette année).

- Lever du Soleil et premiers bourgeons.
- La floraison du narcisse à la fin de l'hiver.
- Le « citron » est un des premiers papillons à voler après les grands froids.



### Visite de la centrale de géothermie à Saint-Ghislain

Le 29 février 2024

Rendez-vous matinal pour les Amis de la Nature de Basècles pour la « découverte de la géothermie ».

Une visite très intéressante qui a captivé l'attention des participants grâce à notre guide qui nous a fait découvrir tous les stades de l'utilisation de cette énergie qui n'est pas polluante et qui ne dégage pas de CO2 donc pas d'effet de serre grâce à ses commentaires et sa disponibilité car de nombreuses questions ont fusé (nous sommes le groupe qui lui en a posé le plus en 12ans !)



Qu'est-ce que la géothermie : « La géothermie, du grec géo et thermos, est à la fois la science qui étudie les phénomènes thermiques internes du globe terrestre, et la technique qui vise à les exploiter. Par extension, la « géothermie » désigne aussi parfois l'énergie géothermique issue de l'énergie de la Terre, qui est convertie en chaleur. « (Wikipédia).

Le puits géothermique fournit depuis 1985, une eau à 72°. Elle doit avoir des conditions physiques et chimiques correctes, l'eau est utilisée pour le chauffage.



L'eau, extraite par pompage à 2400 mètres de profondeur, sert d'abord pour le réseau de chauffage urbain : 4 à 5 km de canalisations qui alimentent 3 complexes scolaires, 1 piscine (locaux et bassin), des serres, la station d'épuration, 10 immeubles d'habitation, la gare ainsi que l'hôpital Epicura à Hornu. Outre les échangeurs, la centrale de chauffe du réseau est équipée de chaudières au gaz qui font l'appoint lorsque la température extérieure passe en dessous de 0°C.

Pour être distribuée, la température de l'eau géothermique est considérablement abaissée, passant de 70 à 40°.

Après son utilisation dans le circuit urbain, sa température diminue pour atteindre 30°, permettant donc son rejet dans la Haine.

L'augmentation de la température avec la profondeur est de 3°C tous les 100 mètres. C'est également le cas dans notre région. Dans les zones volcaniques, le « gradient géothermique » peut être jusqu'à 10 fois plus important et même atteindre 100°C à certains endroits.

Cette variation de température c'est le gradient thermique.

L'intercommunale Idéa gère cette centrale mais également celle de Douvrain-Baudour et Ghlin.

*Pourquoi ici ? Afin de pouvoir exploiter l'énergie géothermique à une échelle industrielle, il convient que la configuration du sous-sol comporte au minimum les trois éléments suivants, bassin montois convient parfaitement : une roche aquifère, c'est-à-dire qui contient de l'eau, une roche perméable, de façon à pouvoir mobiliser cette eau par pompage, une certaine profondeur étant donné que la température augmente avec la profondeur (principe du gradient thermique). Les premiers carottages cherchaient du gaz et du pétrole mais on a trouvé de l'eau chaude, ceux-ci ont été effectués après la fermeture des charbonnages de la région. L'eau géothermique ici peut être considérée comme potable vu sa concentration en sulfates.*

*Le puits a été foré de 1972 à 1978, l'exploitation a commencé dans les années 80 à 2500 m de profondeur avec la température de 72° et un débit d'environ 100 m<sup>3</sup>/h.*

*La maintenance est très importante pour éviter les pertes de chaleur et les fuites. La surveillance est effectuée 24h sur 24 et 7 jours sur 7.*

*Ceci est un condensé de notre visite qui a duré 2 heures avec quelques postes techniques, elle a nous a permis de découvrir la géothermie « en profondeur », nous ne pouvons que remercier et féliciter notre guide pour ses commentaires et sa disponibilité.*

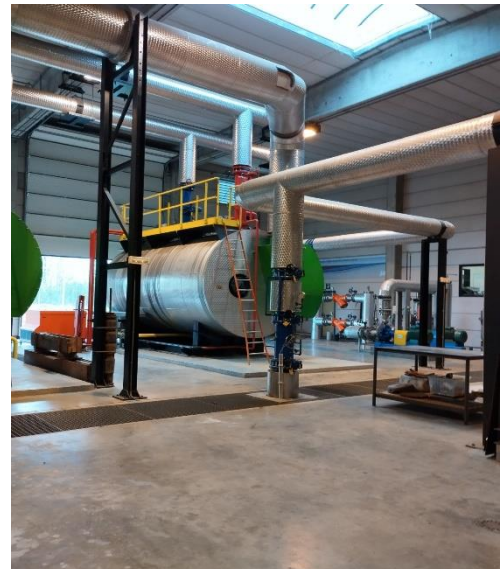
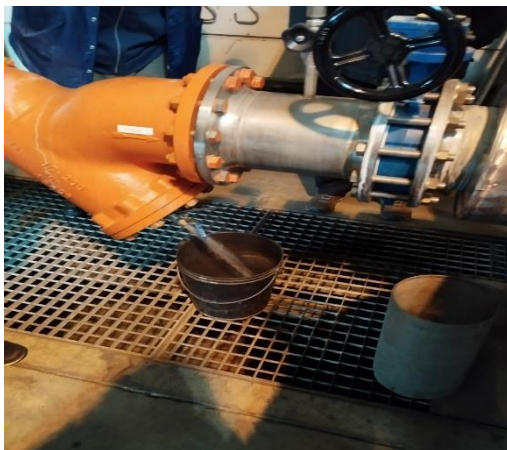

Solutions Février 2024

	A	B	C	D	E	F	G	H	I	J	K	L
a	I	N	S	T	I	T	U	T	I	O	N	S
b	M	A	R	I	O	N	N	E	T	T	E	S
c	A	V			N			R	A		E	
d	G	I	T	E		M	E	R	L	E		
e	I	G	N		E		R	E	I	N	E	S
f	N	A	T	I	V	E		S	E	F	F	A
g	A	B		N	A	S	A			A	F	N
h	T	L		V	S		N	C		N	E	T
i	I	E		E	I	D	E	R		T	T	E
j	O	S		R	O	U	T	I	N	E		
k	N			S	N			E	N		V	U
l		B	L	E	S	S	U	R	E	S		T

Mots croisés

	A	B	C	D	E	F	G	H	I	J	K	L
a												
b												
c												
d												
e												
f												
g												
h												
i												
j												
k												
l												

# Définition

## Horizontalement

- A.** Discours – Bruit répété
- B.** Pénurie – Egal
- C.** Brillant – Bases
- D.** Newton Mètre – Saison - Langue
- E.** Nappe posée sur un autel – Solution
- F.** Supprime – Au bout du monde
- G.** Négation – Plante
- H.** Pas là – Désir
- I.** Grande école – Etui
- J.** Viscose
- K.** Pourpre – Drame
- L.** Tamise- Tentatives

## Verticalement

- a.** Saisonnières
- b.** Instrument de musique – De cela
- c.** Prénom – Premier – Précolombiens
- d.** Restaurant – Lentille
- e.** Patronne – Jolie
- f.** Un étranger – Ville du Cher – Note
- g.** Pareil – Spécialiste – Au lieu de
- h.** Règle – Sphères
- i.** Crochet – Norme
- j.** Cascade- Angle
- k.** Paquet – Refus
- l.** Planches - Astragale

# **PAGE VERTE**

## **LE PRUNUS PISSARDII**



*Le Prunus cerasifera 'Pissardii' appelé le cerisier à fleurs 'Pissardii' ou prunier pissard, est une variété cultivée pour sa floraison précoce en mars-avril aux petites fleurs simples formant des coupes rose clair lumineux aux étamines rouge grenat, recouvrant tout le long de ses fins rameaux nus à l'écorce brun-noir.*

*La variété 'Pissardii' est une ancienne obtention datant de 1880, issue d'une mutation du prunier myrobolan qui a été découverte en Iran et importée en France par la suite.*

*Elle forme un petit arbre au port joliment arrondi dont le feuillage caduc se teinte de rouge pourpré avant de devenir pourpre foncé intense, restant décoratif jusqu'en automne. Il atteint en moyenne 7 m de hauteur et 5 m de large.*

*Les fleurs simples, suspendues par un court pédoncule, sont rose clair tirant vers le blanc en fanant rehaussé par un cœur et de nombreuses anthères rouge grenat.*

*Elles s'épanouissent en corolles à 5 pétales, de 2,5 cm de diamètre. Les fleurs, parfumées et nectarifères, sont suivies par la formation de petits fruits ronds et rouge lie-de-vin à maturité, recherchés par les oiseaux.*

*C'est une plante mellifère et nectarifère avec une assez longue durée de vie (environ 80 ans).*

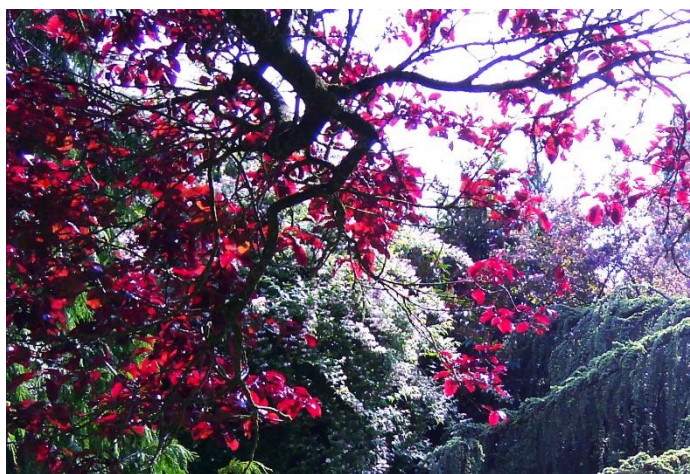



Le feuillage, caduc, est composé de feuilles alternes, largement ovales, elliptiques, longues de 2 à 7 cm, aux marges dentelées. Le limbe, de couleur vert moyen brillant et vert mat au revers, porte des petits poils sous les nervures.



Comme les cerisiers ornementaux, il préfère les expositions ensoleillées et les sols profonds, frais, riches et bien drainés.

Rustique, c'est une espèce qui est exceptionnel en isolé même dans les jardins plus sophistiqués mais qui convient également en alignement, en haie libre ou en fond de massif.

<https://www.le-chatel-des-vivaces.com/arbuste/2109-prunus-pissardii-nigra.html>

<https://www.promessedefleurs.co>

Photos page 16 : Brigitte D. photos page 17 : I Stock



## Promenades, détente, grand air...

FFBMP	03 mars	7645 <u>Péronnes-lez-Antoing</u> Salle Paroissiale Les randonneurs du Haut-Escaut
Adeps	03 mars	7904 <u>Willaupuis</u> Maison du village Amis de la Maison du Village
	10 mars	7972 <u>Ellignies Sainte-Anne</u> rue Neuve 15 Centre La Pommeraie
	10 mars	7387 <u>Montignies-sur-Roc</u> rue de la Roquette Celtic Dour
	17 mars	7904 <u>Pipaix</u> Salle de l'Ecourché, place 2 Centre d'animation
FFBMP	23 mars	7911 <u>Buissenal</u> Salle l'Envol Place Marcheurs du Souvenir Leuze
Adeps	24 mars	7812 <u>Moulbaix</u> rue Lucien Raulier 35 Cheminots athois
	24 mars	7350 <u>Hensies</u> rue de l'Eglise 30 Lion Club Mons-Haut Pays
Adeps	31 mars	708 <u>Wiers</u> rue de Gourgues RFC Wiers



L'Union Francophone des Amis de la Nature  
UFAN ASBL

**VVF VILLAGES**  
**LES VACANCES PARTOUT**  
**EN FRANCE**

**UNE CONVENTION DE PARTENARIAT POUR 2024 EST SIGNÉE ENTRE LE VVF ET L'UNION FRANCOPHONE DES AMIS DE LA NATURE (UFAN).**

**CETTE CONVENTION VOUS PERMET DE BÉNÉFICIER D'UNE REMISE DE 10% SUR VOTRE SÉJOUR DANS UN DES VILLAGES DE VACANCES DU VVF ET CE EN TOUTES SAISONS. POUR OBTENIR CETTE REMISE, VOUS DEVEZ SIMPLEMENT NOUS CONTACTER VIA [siteufan@gmail.com](mailto:siteufan@gmail.com)**

**EN PRÉCISANT VOTRE DEMANDE AINSI QUE VOTRE NUMÉRO DE CARTE DE MEMBRE UFAN. NOUS VOUS ENVERRONS PAR RETOUR DES INFORMATIONS COMPLÉMENTAIRES, AINSI QUE LE CODE DIFFUSION QUI VOUS FERA PROFITER DE CETTE REMISE.**

**Week-end Intersections de l'UFAN**  
**La Gervava à la Reid les 31 mai, 1<sup>er</sup> et 2 juin**  
**2024**

C'est au tour de la section de Verviers d'organiser le week-end intersection. Nous sommes heureux de vous inviter à passer un bon moment tous ensemble dans notre belle région. Nous espérons que le programme proposé vous plaira.

**Programme**

Vendredi	Samedi	Dimanche
A partir de 16h, accueil et installation dans les chambres	8h-9h Petit déjeuner 9h Mot de bienvenue 10h Musée de la lessive à Spa	8h-9h Petit déjeuner 10h Musée de la forêt et tour dans la Fagne de Malchamps à Berinzenne
19h Souper pâtes avec deux sauces	12h30 Potage et baguette avec garniture variée à la Gervava	12h30 Boulet, purée, compote Dessert : Tarte au riz
Soirée jeux de société	14h30 Visite du Solvant à Verviers  18h Apéro offert par la section suivi d'un rôti de porc et ses accompagnements Dessert : Glace artisanale.	14h Balade près de la Charmille 15h30 Morceau de cake pour goûter
	Animations lors de la soirée	Fin du week-end à 16h

**Inscriptions -paiements**

Pour s'inscrire, **pour le 30 avril au plus tard**, deux possibilités :

- Téléphoner à Monique Goblet au 0495/ 77 38 97 (présidente de la section)
- Envoyer un mail à l'adresse suivante : [president.anverviers@gmail.com](mailto:president.anverviers@gmail.com)

Pour les prix, nous avons le détail suivant

- Samedi toute la journée : 30€ (sans le petit-déjeuner)
- Dimanche toute la journée : 20€ (sans le petit-déjeuner)
- Nuitée avec petit déjeuner : 10€
- Ensemble du week-end : 75€

Le versement se fera sur le compte BE16 0682 2056 3374 avec en communication  
« Week-endintersection + Nom + Nombre »

**Informations**

- 40 places maximum pour dormir, chambres de 4 personnes au gîte (lits superposés)
- Arrivée possible à la gare de Verviers
- Boissons (softs, vins, bière, ...) en vente sur place à des prix démocratiques car elles ne sont pas comprises dans le prix des repas (sauf pour le petit-déjeuner)
- Prendre son drap de lit ou son sac de couchage. Les taies, les draps housse et les couvertures sont présents sur place.
- Adresse du week-end : Gîte de la Gervava, rue Gervova 194, 4910 La Rei

# LES AMIS DE LA NATURE DE BASÈCLES

Numéro d'entreprise : 422617518 créé en 1977

**Président d'honneur** : Edouard Dufrasnes

Rue de Condé 76

7971 Basècles

**Présidente** : Brigitte Deconinck

Rue de Stambruges 77

7972 Quevaucamps

**Secrétaire** : Michel Cuvelier

Rue de Stambruges 77

7972 Quevaucamps

Tél : 069/56.12.94

**Trésorière** : Marie-Ange Bachy

Rue du Carme 136

7971 Basècles

**Membres Conseil d'Administration** :

Ginette Deramée

Pierre Attenelle

**Vérificateurs aux comptes** :

Martine Boonaert

Isabelle Ghiot

Nadine Wallez

**Local** : Rue des Déportés 21 7971 Basècles

**Adresse de contact et siège social** :

Rue de Stambruges 77 7972 Quevaucamps

Compte bancaire : BE86-0682-3279-2650

E-mail : amisdelanaturebasecles@hotmail.com

<http://basecles.amisdelanature.be/>

<http://amisdelanature.be> <https://www.nf-int.org/>

Page Facebook : <https://www.facebook.com/amisdelanaturebasecles>