



Les Amis de la Nature de Basècles

ASBL



Octobre 2023
Ed. Responsable : M. Cuvelier 77 rue de Stambruges 7972Quevaucamps

Sommaire

<i>Mot de la présidente</i>	03
<i>Weekend Metz</i>	04
<i>Balade guidée Péruwelz</i>	05
<i>Conférence : Approche générale de la nutrition</i>	06
<i>Journée Notre-Dame à la Rose</i>	07
<i>Marché Noël Valkenburg</i>	08
<i>Promenade, détente, grand air ... VVF</i>	09
<i>Page verte</i>	10
<i>Mots croisés</i>	12
<i>Poésie</i>	14
<i>Agenda 2023-2024</i>	16
<i>Chroniques de nos activités : balade Ecacheries</i>	17
<i>Carnet de sortie : Roissy</i>	18

Avis aux membres,

La revue est ouverte à tous les membres de la section,

Si vous souhaitez voir paraître votre article,

Merci de le transmettre au secrétariat pour le 20 octobre 2023 au plus tard



Mot de la présidente

Notre revue du mois d'octobre, va nous permettre de nous remémorer nos activités passées et également de nous projeter dans le futur.

Je vous invite donc à la parcourir. Je citerai notre balade nature du 14 octobre à Péruwelz qui affiche dès à présent complet, il est déjà envisagé une seconde balade avec une date à définir ; je vous tiens au courant.

Nous tenons à vous informer informer que pour les activités à venir ; il y a lieu avant toute chose de prendre contact avec le secrétariat si il reste des places disponibles avant de verser le montant et ce afin d'éviter des formalités de trésorerie. Merci de votre compréhension.

Je vous souhaite une bonne lecture et n'oublions pas notre Point Vert Adeps de Novembre pour lequel je compte sur votre participation.

**A bientôt
Cordial Berg Frei
Brigitte**

Huitième Weekend des Amis de la Nature de Basècles SEJOUR Metz DU 30/09 AU 01/10/2023 **Complet**



JOUR 1 : SAMEDI 30/09/23

Départ Grand Place de Basècles (Arrêt petit déjeuner prévu)

Visite guidée de la ville

VISITE CAMAIEU ARCHITECTURE : Importante cité gallo-romaine, capitale du Royaume mérovingien d'Austrasie, berceau des rois carolingiens, capitale de la province des 3 Évêchés, opulente cité médiévale... Metz offre des ensembles architecturaux et monumentaux exceptionnels. De la cathédrale Saint-Étienne au quartier de l'ancienne citadelle, en passant par la place de la Comédie, autant de témoins de son glorieux passé, emblèmes de l'urbanisme et de l'art contemporain

Déjeuner au restaurant El Théâtris

- Pâté lorrain Porc et veau au jus, Salade Croquante.
- Carbonnade de Bœuf à la Bière brune et Pain d'épices
- Nougat Glacé aux Pépites de fruits confits.



Visite guide de la Cour d'Or

Le Musée de la Cour d'Or reflète la richesse du patrimoine messin.

Dégustation de produits du terroir au marché couvert chez Mauricette

Dîner et logement à l'Hôtel Kyriad Metz centre

- Quiche Lorraine
- Rôti de porc aux mirabelles
- Coupe mirabelles flambées, glace mirabelle

JOUR 2 : DIMANCHE 01/10/22

Petit déjeuner à l'hôtel

Visite guidée du centre Georges Pompidou



Déjeuner dans la brasserie ABC

- Salade vosgienne (lardons, œuf dur, croûtons et crème fraîche)
- Cuisse de poulet rôti et spätzle
- Feuilleté aux pommes de la Meuse

Visite guidée du Jardin Botanique



Retour sur Basècles avec arrêt au retour



Les Amis de la Nature de Basècles vous proposent

Balade guidée : Péruwelz, circuit de la Verne noire, du hameau de Cerfontaine et du Ravel historique de la ligne 92.

Samedi 14 octobre 2023

Notre guide pour cette balade sera Thierry **Complet**

Sur un circuit d'environ 4 km, nous découvrirons l'ancienne ligne ferroviaire belgo-française 92, à l'Ouest de Péruwelz, surnommée la Voie verte des gueules noires. Aujourd'hui Ravel vers Valenciennes, notre tronçon sera émaillé d'horizons différents, et abordé d'un point de vue de l'histoire sociale et économique, de l'incontournable dame nature et de l'attrait de ses paysages. Tout en tournant autour de la Verne noire de Basècles, nous franchirons la frontière, riche en anecdotes, par un hameau retiré de France. Puis "de retour" en Belgique, nous verrons un vieux moulin à eau, une filature du XX^e siècle qui ont à l'époque fait la richesse de Péruwelz. Ainsi qu'une importante station d'épuration. Avec comme toujours une part belle à l'observation de la flore et de la faune sur cet agréable Ravel transfrontalier, aisé pour les balades pédestres et cyclables, grâce à son revêtement en dur et qui n'empêche pas pour autant d'y observer ses zones humides et boisées réensauvagées.



Informations pratiques

Le rendez-vous est fixé à 14h00. Rue du Noeud Moulin, face au numéro 7 qui est la maison de l'ancien garde-barrière, à l'intersection du Ravel de la ligne 92.



La participation est de Membres AN 5€ Non-Membres AN 7€

Réservation obligatoire (places limitées) pour le 10 octobre 2023 selon disponibilité.
amisdelanaturebasecles@hotmail.com ou 069561294

Le paiement sur le compte confirme la réservation (BE86-0682-3279-2650)

Pour les Non-membres, la société est assurée en responsabilité civile, la société décline toute responsabilité en cas d'accident.

Pour les Amis de Nature de Basècles ceux-ci sont assurés en responsabilité civile et pour les accidents corporels

Conférence



Vendredi 20 octobre 2023 à 19 h



« Approche générale de la nutrition santé »

Conférence animée par Natéo Defaut,
Conseiller en nutrithérapie et coach sportif chez « Une Autre Histoire »

« La nutrition est une science qui analyse les rapports entre les aliments et la santé et permet de proposer des recommandations alimentaires ou médicales visant à maintenir le corps humain en bonne santé. »

Informations pratiques :

- Prix : Membres 5€ Non membres 7€ (Conférence, collation, boisson)
- Lieu : Foyer culturel de Beloeil, 20 rue Joseph Wauters, 7972 Quevaucamps
- Renseignements et réservations obligatoire avant le 10 octobre 2023
- Au 069561294 ou amisdelanaturebasecles@hotmail.com

Le paiement obligatoire sur le compte confirme la réservation (BE86-0682-3279-2650)

-



Les Amis de la Nature de Basècles vous invitent pour une journée découverte le 28 octobre 2023 **Complet**

Journée découverte de Notre-Dame à la Rose

- Le matin autour d'un café d'accueil (offert par la section), nous allons découvrir tout le contexte historique et économique de la fondation de l'hôpital au Moyen-Age. Son évolution et sa transformation pour devenir le musée actuel.
- Repas de midi pris sur place :
- L'après-midi vite guidée du site, architecture historique exceptionnelle, avec son bâtiment principal, la ferme, le jardin des plantes médicinales, le cimetière, la glacière, la Dendre. Ses collections artistiques, le musée d'art ancien et de la vie conventuelle en détail, un trésor artistique, les meubles gothiques et Renaissance et des statues, les orfèvreries et des documents d'archives exceptionnels.

Informations pratiques

Prix de la journée :

Visite guidée, repas de midi :

Plat – dessert – Un verre de vin +eau (plate ou pétillante) +Café ou Thé

Membres Amis de la Nature : 40€

Non-membres : 50€

Lieu : Notre-Dame à la Rose (Plan communiqué à l'inscription avec parking)

Place Alix de Rosoit 7860 Lessines

Heure : 9h45 fin de journée 17h30

Renseignements et réservations selon disponibilité (places limitées)

Le paiement obligatoire au compte n° BE86-0682-3279-2650 confirme la réservation.

amisdelanaturebasecles@hotmail.com ou par téléphone 069/561294

➔ Possibilité de covoiturage



Les Amis de la Nature de Basècles vous
proposent
le 09 décembre 2023
Départ 07h00



Le marché de Noël de Valkenburg

Découvrez la féerie de Noël dans le plus vieux marché de Noël souterrain d'Europe. Profitez de l'ambiance de fête de ce marché enchâssé dans une grotte.

Programme d'une journée magique

- Le matin : le Fluweelengrot (caverne de velours)
- Repas de midi au restaurant « Pub Henry VIII »
 - * Carpaccio de boeuf avec mayonnaise à la truffe
 - * Steak sauce au poivre, légumes chauds et frites
 - * Dessert du chef
- L'après-midi : Gemeentegrot (caverne communale) dans celle-ci le plus grand et le plus ancien marché de Noël souterrain d'Europe

Rendez-vous sur la Grand- Place de Basècles à 7h00



Infos pratiques :

Prix de la journée comprenant les entrées des sites, le repas boissons non comprises, transport en car

Membre An : 70 €

Non membres : 85€

Réservation et paiement (n°BE86068232792650) obligatoire avant le 13 novembre 2023 sinon la réservation ne sera pas effective : amisdelanaturebasecles@hotmail.com ou 069/561294



Promenades, détente, grand air...

Adeps	01 octobre	Colfontaine Rue Pont d'Arcole 12 Centre culturel Colfontaine
Adeps	08 octobre	Stambruges rue Eugène Lebailly Musée Noël Carlier
Adeps	22 octobre	Blaton Rue Emile Carlier Administration communale Bernissart
FBMP	16 octobre	Tourpes Chemin de Malmaison 2 Les Marcheurs du Souvenir
Adeps	29 octobre	Ellignies Ste Anne Rue Neuve 15 Basket club Soleil Levant



VVF VILLAGES
LES VACANCES PARTOUT
EN FRANCE



*L'Union Francophone des
Amis de la Nature
de Belgique
UFAN a.s.b.l.*

EN DEVENANT MEMBRE D'UNE SECTION DE L'UNION FRANCOPHONE DES AMIS DE LA NATURE, VOUS BÉNÉFICIEREZ DE LA CONVENTION DE PARTENARIAT SIGNÉE ENTRE LE VVF ET L'UNION FRANCOPHONE DES AMIS DE LA NATURE (UFAN).

CETTE CONVENTION VOUS PERMET D'OBTENIR UNE REMISE DE 10% SUR VOTRE SÉJOUR DANS UN DES VILLAGES DE VACANCES DU VVF ET CE EN TOUTES SAISONS.

POUR OBTENIR CETTE REMISE, VOUS DEVEZ SIMPLEMENT NOUS CONTACTER VIA
siteufan@gmail.com

EN PRÉCISANT VOTRE DEMANDE AINSI QUE VOTRE NUMÉRO DE CARTE DE MEMBRE UFAN (NÉCESSAIRE POUR AVOIR DROIT À LA REMISE).

NOUS VOUS ENVERRONS PAR RETOUR DES INFORMATIONS COMPLÉMENTAIRES, AINSI QUE LE CODE DIFFUSION QUI VOUS FERA PROFITER DE CETTE RÉDUCTION.

Page verte

Le Vriesea



Le Vriesea est une plante de la famille des Bromeliaceae.

Ces plantes tropicales abritent une grande variété d'insectes. Dans la nature, les grenouilles peuvent passer toute leur vie dans ces Broméliacées. Le vriesea a des fruits qui sont des capsules sèches qui se fendent pour libérer des graines munies d'aigrettes semblables à ceux des pissenlits. La plupart des espèces de Vriesea sont des plantes épiphytes qui poussent hors-sol sur les arbres. Ils n'ont pas de racines mais reçoivent tous les éléments nutritifs dont ils ont besoin par la

« citerne » formée par la rosette de feuilles.

Chez nous, on le cultive en plante d'appartement décorative.

Ce genre a été nommé en l'honneur de Willem Hendrik de Vriese, botaniste néerlandais, médecin (1806-1862).

Essentiellement apprécié pour son feuillage très décoratif et ses bractées colorées, le vriesea est une plante d'intérieur assez particulière à découvrir. Sa durée de vie étant assez courte, il faut penser à le multiplier.

Le vriesea a besoin d'une température comprise entre 18 et 24° mais qui ne doit jamais descendre sous les 13°. La température d'une maison ou d'un appartement est donc idéal à la culture du vriesea.

Le meilleur endroit pour installer votre vriesea est aussi un endroit où il n'y a pas de rayon du soleil direct.

Évitez absolument la proximité d'une source de chaleur comme un radiateur car cette plante d'origine tropicale a besoin d'humidité. Le vriesea déteste les courants d'air.

Un arrosage régulier mais modéré est nécessaire car le vriesea ne réclame pas beaucoup d'eau.

Maladies fréquentes chez le vriesea :

On retrouve principalement les maladies courantes des plantes d'intérieur, l'araignée rouge, la cochenille, les pucerons mais aussi l'oïdium

Si les feuilles palissent, c'est sûrement un manque d'engrais.

Si les feuilles inférieures brunissent ou jaunissent, c'est sûrement un excès d'arrosage.

La particularité du **vriesea** est qu'il meurt une fois défleuri mais sa floraison est très longue (6 mois). Il est possible cependant de faire durer cette plante en la repotant.

Plusieurs semaines ou mois plus tard, des rejets apparaîtront sur les pourtours de la plante. Ils pourront eux-mêmes être repotés mais ne fleuriront que 2 ans plus tard !

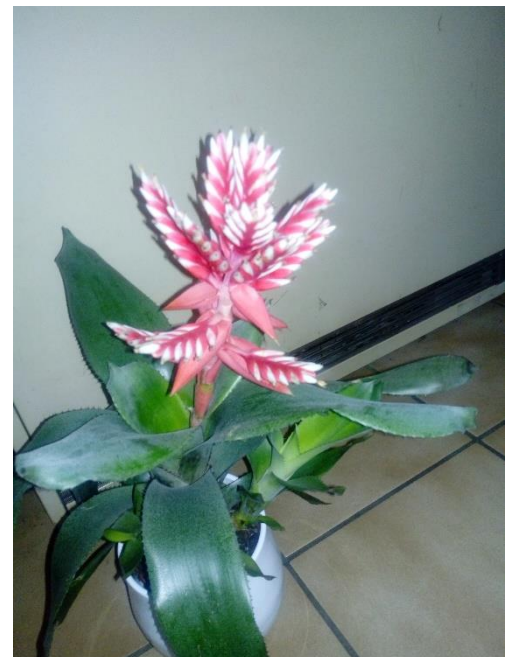

Sources : Wikipédia, jardinermalin.fr, rustica.fr,

Solution Mots croisés Septembre 2023

	A	B	C	D	E	F	G	H	I	J	K	L
a	A	V	E	N	T	U	R	E	S		A	
b	E	L	L	E		T	E	T	A	R	D	S
c	R	A	I	E	S		B	A	L	C	O	N
d	O	N	T		A	T	U	L	A		U	
e			E	C	L	A	T	A		I	C	I
f	O	S	S	E	U	X		G	E	M	I	R
g	T	E			T	A	R	E		A	R	A
h	E	C	U				E		R	N		N
i		T		S	E	I	G	L	E		R	
j	V	I	E	N	N	O	I	S	E	R	I	E
k	E	O	N		E	N		D	S		V	U
l		N	A	G	E		A			N	E	T

Mots croisés

	A	B	C	D	E	F	G	H	I	J	K	L
a												
b												
c												
d												
e												
f												
g												
h												
i												
j												
k												
l												

Définitions

Horizontalement

- a. Action d'enlever des feuilles à un végétal
- b. Défauts – Anneau
- c. Chemins à suivre
- d. Service militaire – Dieu – Lanières en cuir
- e. Pronom personnel – Ensemble de qualités morales
- f. En matière de – Manganèse – Bouches des oiseaux
- g. Professions – Lettre grecque
- h. Exaspérés - Cycle
- i. Quittés
- j. Action de tordre les fils textiles – Perdue
- k. Qui viennent de la nature – En matière de
- l. Elargie - Condition

Verticalement

- A. Dépérissement des plantes
- B. Prétentieux – Monnaie – Organisme belge qui s'occupe des enfants
- C. Rissolés – Cacha
- D. Un étranger – Prince arabe – Patronne
- E. Détériorer – Amas de neige – Rayon
- F. Poulie – Imaginera
- G. Attacha – Missives
- H. Colère – Béquille
- I. Ventilé – Bonne d'enfant
- J. Dans les combles – Fin de journée
- K. Crochet – Braconnages
- L. A lui - Condition

La page de poésie par José Thaon

LES CHAMPIPIS, LES CHAMPIGNONS

Telles des mirabelles
Un panier de chanterelles
La cueillette est belle

Avec du gibier
Des pleurotes et des bolets
On va bien manger

Cornes d'abondance
Cors de chasse dans les bois denses
Trompettes de la mort

L'amanite tue-mouches
Le loup tue pour se nourrir
Les hommes par plaisir

Certains champignons
Comme leurs sosies atomiques
Peuvent être toxiques

Les nuages pissent
Sous les parapluies qui plissent
Les coprins pourrissent

Le mycologue chauve
Cueille les coprins chevelus
Par superstition

Sorti du terreau
L'agaric tout aussitôt
Exhibe son chapeau

La plupart parmi
Les champignons de Paris
Sont nés en Asie

Les toits des champis
Servent d'abri aux fourmis
Quand la pluie surgit

Sur les branches mortes
Champignons, mousses et cloportes
Vivent en cohortes
/ Jo Zé

- Le champignon est composé d'une partie souterraine (le mycélium) et d'une partie aérienne souvent comestible qui, comme un fruit, constitue son organe de reproduction... Les cueilleurs doivent être prudents et consulter des guides mycologiques car certains champignons vénéneux peuvent être toxiques voire mortels.

Très consommé chez nous, l'agaric bispore est cultivé en champignonnière sous le nom de champignon de Paris ou de couche. La plupart proviennent de Chine.

L

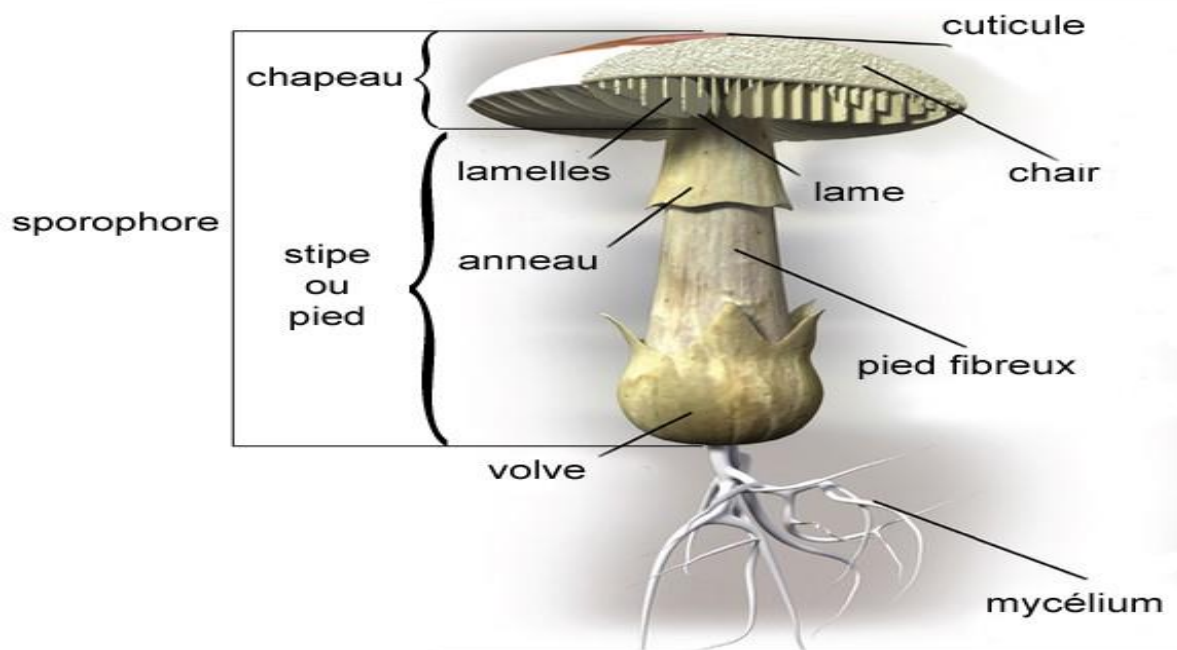

Merci à Magali P. pour les jolies photos réalisées lors de la balade découverte des champignons du 23 septembre 2023 guidée par Mme Christine Hopper

Agenda2023-2024 : Activités

30/09-01/10	8ème Weekend Metz Complet
14/10/2023	Balade Nature Péruwelz Complet
20/10/2023	Conférence « Approche générale de la nutrition santé »
28/10/2023	Journée Notre-Dame à la Rose Complet
19/11/2023	46 ^{ème} Marche des Marbriers Adeps
24-11-2023	Conférence « Les saints guérisseurs »
09/12/2023	Marché de Noël Valkenburg
09/06/2024	Marche Adeps Orientation et 5 et 10 km fléché
17/11/2024	47 ^{ème} Marche des Marbriers



Carnet de sortie : Balade Nature dans le Bois des Ecacheries et sa Fontaine Bouillante

Nous avons rendez-vous au Hameau des Ecacheries pour notre dernière balade des lundis d'été. Thierry, notre guide, nous a permis de nous balader dans le Bois des Ecacheries et de découvrir pour certain(e)s la Fontaine Bouillante avec sa légende.

Nous avons pu contempler dans la forêt de nombreuses espèces d'arbres : des chênes, des hêtres, des pins (dont celui de Douglas) et un platane... Par la même occasion, nous avons au détour des chemins contempler de nombreux champignons (nous ne faisons pas une balade mycologique). Quel plaisir pour vos yeux ébahis de regarder toute cette profusion de couleurs et de diversité. Quelle magnifique promenade avec les couleurs de la forêt.

Dans ce bois se trouve la Fontaine bouillante et sa légende, une source dite « bouillante » montre des colonnes de bulles de tailles diverses qui remontent à la surface d'une eau étrangement limpide. De cette source qui serpente à travers Stambruges, Grandglise, Blaton et Bernissart pour alimenter la Haine à Macou, jaillit une légende dont on ne date pas l'origine... D'aucuns racontent qu'une princesse revenant du



Château de Belœil, où elle avait rendez-vous avec le Prince de Ligne, y aurait versé accidentellement avec carrosse et chevaux. Chaque Vendredi Saint à minuit, le carrosse réapparaît. D'autres disent au contraire qu'un prince y aurait été précipité volontairement par un cocher jaloux. (Pour la légende de la Fontaine extrait du Journal Le Soir du 29/08/2021).

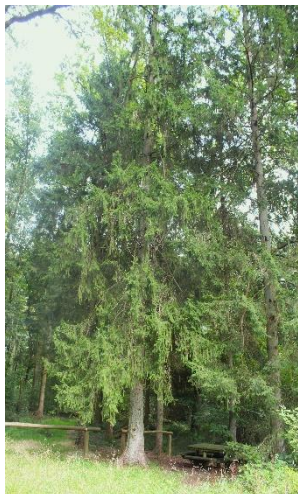

Cette randonnée a été ponctuée de nombreux arrêts où le guide nous a enrichi de commentaires, de lectures et d'anecdotes. Cette balade clôturait la saison 2023 de nos balades nature d'été, mais cela ne termine nos balades de cette année. Rendez-vous pour d'autres découvertes.



Carnet de sortie :

Journée conquête aérienne du 16 septembre 2023

Départ matinal pour les Amis de la Nature de Basècles pour une journée de découvertes. Le matin, visite guidée de l'aéroport Roissy Charles de Gaulle

A bord du car, nous avons découvert les zones publiques de la mégapole CDG qui comprend 3 terminaux dont le premier, de forme circulaire. La visite nous a permis de parcourir la zone de zone de fret en car (plus de 2 milliards de tonnes de fret par an), les aérogares (plus de 60 millions de passagers), la zone d'affaires Roissy pôle, les zones techniques et les tours de contrôle... Nous avons assisté à plusieurs décollages ou atterrissages, 1500 atterrissages et décollages par jour pour cet aéroport !

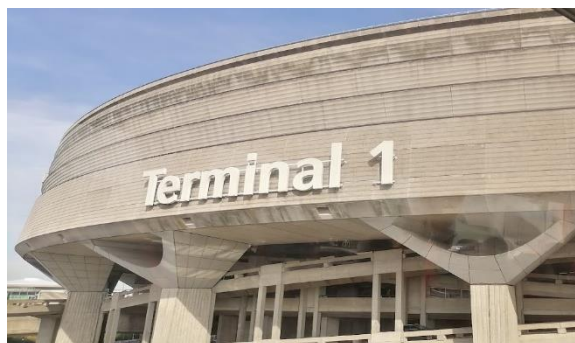

La visite est assurée par un ancien professionnel de l'aviation devenu guide qui partagent son expérience et sa passion.

Déjeuner buffet au restaurant « Au Campanile de Roissy »



Après ce délicieux repas, nous prenons la direction du « Musée de l'Air et de l'Espace » du Bourget est le plus important musée aéronautique de France. Fondé en 1919, il est le plus ancien et l'un des plus grands du monde. Ses espaces ouverts au public, situés dans la partie sud-est de l'emprise de l'aéroport du Bourget, occupent l'aérogare de style Art déco du Bourget, construite par Georges Labro pour l'Exposition universelle de 1937.

Une partie des collections, avec plus de 150 avions, est présentée dans plusieurs halls, dont le plus important est la « Grande galerie », tandis que les avions les moins fragiles sont exposés à l'air libre.





*Différents types d'avion sont exposés militaires et civils.
 Nous avons pu découvrir l'intérieur de quelques avions après avoir emprunter leur passerelle respective (nous avons pu rêver ...) dont l'avion emblématique du musée « Le Concorde ».*

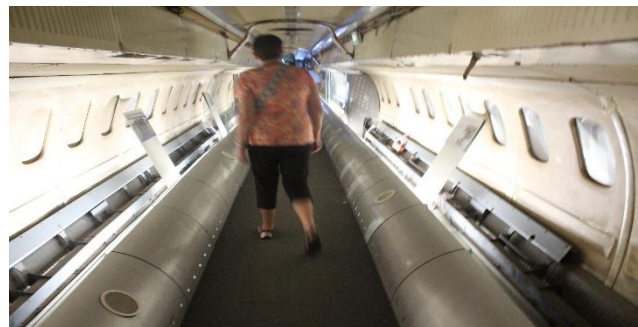

Un Canadair



Un hall est réservé aux hélicoptères



Après cette journée bien remplie, nous rentrons à Basècles avec des images plein les yeux

LES AMIS DE LA NATURE DE BASÈCLES

Numéro d'entreprise : 422617518 créé en 1977

Président d'honneur : Edouard Dufrasnes

Présidente : Brigitte Deconinck

Secrétaire : Michel Cuvelier

Tél : 069/56.12.94

Trésorière : Marie-Ange Bachy

Membres Conseil d'Administration :

Edouard Dufrasnes

Ginette Deramée

Pierre Attenelle

Vérificateurs aux comptes :

Martine Boonaert

Isabelle Ghiot

Nadine Wallez

Local : Rue des Déportés 21 7971 Basècles

Adresse de contact et siège social :

Rue de Stambruges 77 7972 Quevaucamps

Compte bancaire : BE86-0682-3279-2650

E-mail : amisdelanaturebasecles@hotmail.com

<http://basecles.amisdelanature.be/>

<http://amisdelanature.be> <https://www.nf-int.org/>

Page Facebook :

<https://www.facebook.com/amisdelanaturebasecles>

